



# Diário Oficial do **MUNICÍPIO**

Prefeitura Municipal de Belmonte

Quinta-feira • 2 de Maio de 2024 • Ano VIII • Nº 2332

Esta edição encontra-se no site oficial deste ente.

## Sumário

Atos Administrativos ..... 02 a 52



Acesse o QR Code e tenha acesso a esse diário na íntegra

Gestor - CARLOS ALBERTO REZENDE GAMA / Secretário - Governo / Editor - Prefeito  
Av. Rio Mar, s/n - Centro - Belmonte - Bahia Centro

CERTIFICAÇÃO DIGITAL: NDGYNJMWRUMZNTCXNDNGRE

## Atos Administrativos



### NOTIFICAÇÃO Nº 061, DE 29 DE ABRIL DE 2024

*"Notifica a pessoa jurídica **MAGNATA TRANSPORTES LTDA.**, CNPJ: 17.274.518/0001-16, para apresentação dos documentos que especifica e dá outras providências".*

O **PREFEITO DO MUNICÍPIO DE BELMONTE**, ESTADO DA BAHIA, no uso de suas atribuições legais e em conformidade com a Lei Orgânica Municipal.

**Considerando** o fornecimento de pessoal e equipamentos para auxiliar nas atividades de limpeza pública do município, regido pelo Contrato Administrativo nº. 134/2021, datado de 25 de agosto de 2021, resultante do Pregão 017/2021 e do Processo Administrativo nº. 114/2021;

**Considerando** os relatos dos munícipes de deficiência na prestação de serviços em diversas localidades desta Municipalidade;

**Considerando** que foram realizados os registros fotográficos constantes no anexo desta Notificação, com supostas irregularidades na realização dos serviços pactuados junto a empresa Notificada;

#### RESOLVE:

**Art. 1.º - NOTIFICAR** a pessoa jurídica **MAGNATA TRANSPORTES LTDA.** CNPJ: 17.274.518/0001-16, na pessoa de seu representante legal, para que apresente, no prazo de 03 (três) dias a contar da publicação desta:

- a) apresentação do Plano de Coleta Convencional de Resíduos Sólidos Urbanos, indicando a quantidade de coletas nos bairros e respectivos dias e horários;
- b) plano de varrição e higienização de vias e demais logradouros públicos;
- c) prestação de contas especificada em contrato;
- d) relatório detalhado sobre os níveis de regularidade e continuidade dos serviços de limpeza pública e gestão de resíduos sólidos, indicando as interrupções ocorridas nos últimos seis meses e o atendimento à determinação de comunicação aos usuários;
- e) relatório dos bairros em que a atividade de coleta não foi cumprida conforme o programado, nos últimos três meses, especificando a justificativa.

§1º - A documentação ora requisitada deverá ser entregue na integralidade, em envelope do tipo A4, contrarrecibo, na sede da Secretaria Municipal de Infraestrutura.

§2º - Eventual descumprimento desta Notificação sujeitará a adoção das medidas administrativas cabíveis, inclusive, ressarcimento ao erário por possíveis perdas e danos.

Belmonte, Ba, 29 de abril de 2024.

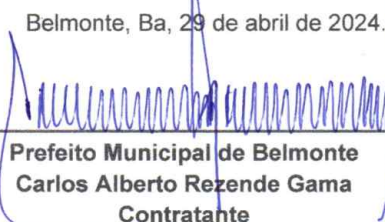
  
\_\_\_\_\_  
**Prefeito Municipal de Belmonte**  
**Carlos Alberto Rezende Gama**  
**Contratante**

Av. Riomar s/n Centro Belmonte Bahia  
CEP: 45.800-000



Contratante

ANEXO ÚNICO DA NOTIFICAÇÃO Nº 061, DE 25 DE ABRIL DE 2024



Av. Riomas s/n Centro Belmonte Bahia

CEP: 45.800-000

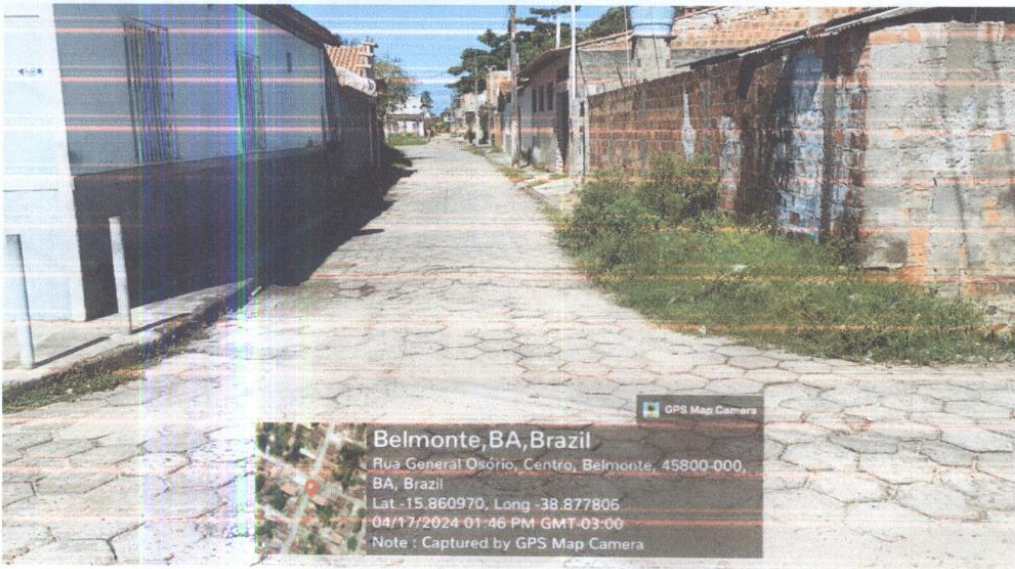

**Av. Riomar s/n Centro Belmonte Bahia**

**CEP: 45.800-000**



**Av. Riomar s/n Centro Belmonte Bahia**

**CEP: 45.800-000**



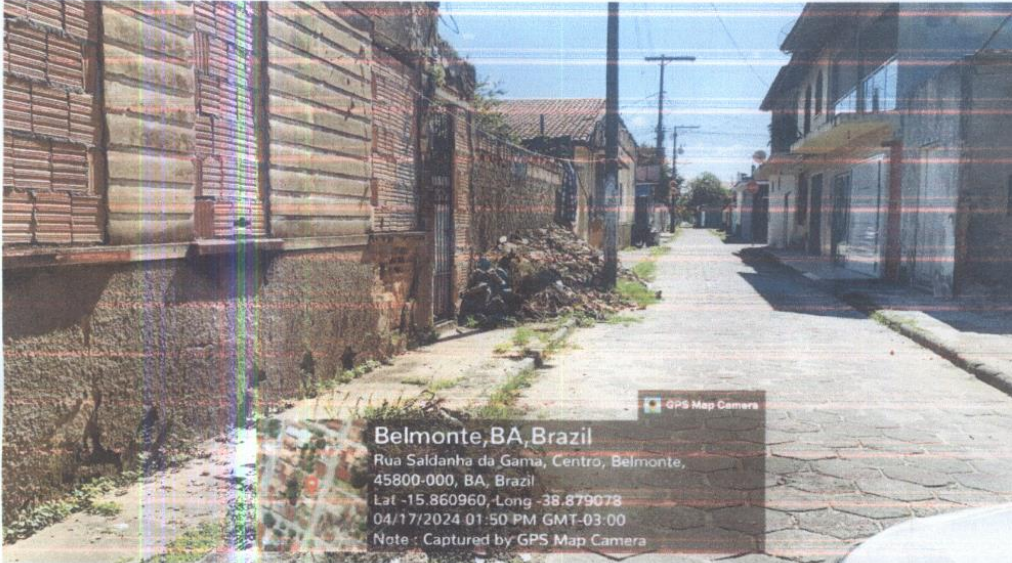

**Av. Riomar s/n Centro Belmonte Bahia**

**CEP: 45.800-000**





**Av. Riomar s/n Centro Belmonte Bahia**

**CEP: 45.800-000**



**Av. Riomar s/n Centro Belmonte Bahia**

**CEP: 45.800-000**





**Av. Riomar s/n Centro Belmonte Bahia**

**CEP: 45.800-000**



**Av. Riomar s/n Centro Belmonte Bahia**  
**CEP: 45.800-000**

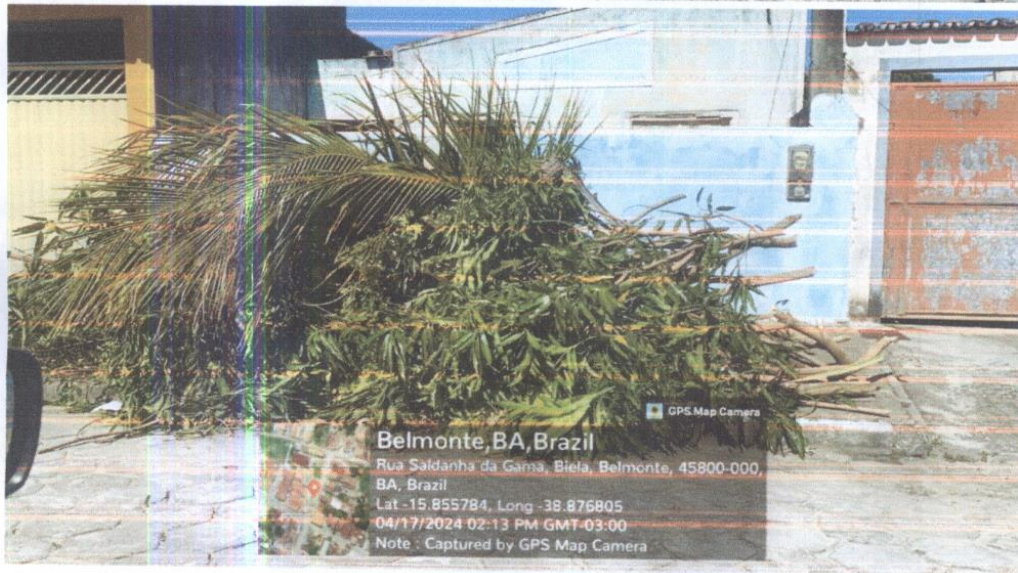

**Av. Riomar s/n Centro Belmonte Bahia**

**CEP: 45.800-000**



**Av. Riomar s/n Centro Belmonte Bahia**

**CEP: 45.800-000**



**Av. Riomar s/n Centro Belmonte Bahia**  
**CEP: 45.800-000**



**Av. Riomar s/n Centro Belmonte Bahia**

**CEP: 45.800-000**



**Av. Riomar s/n Centro Belmonte Bahia**

**CEP: 45.800-000**



**Av. Riomar s/n Centro Belmonte Bahia**  
**CEP: 45.800-000**





**Av. Riomar s/n Centro Belmonte Bahia**

**CEP: 45.800-000**

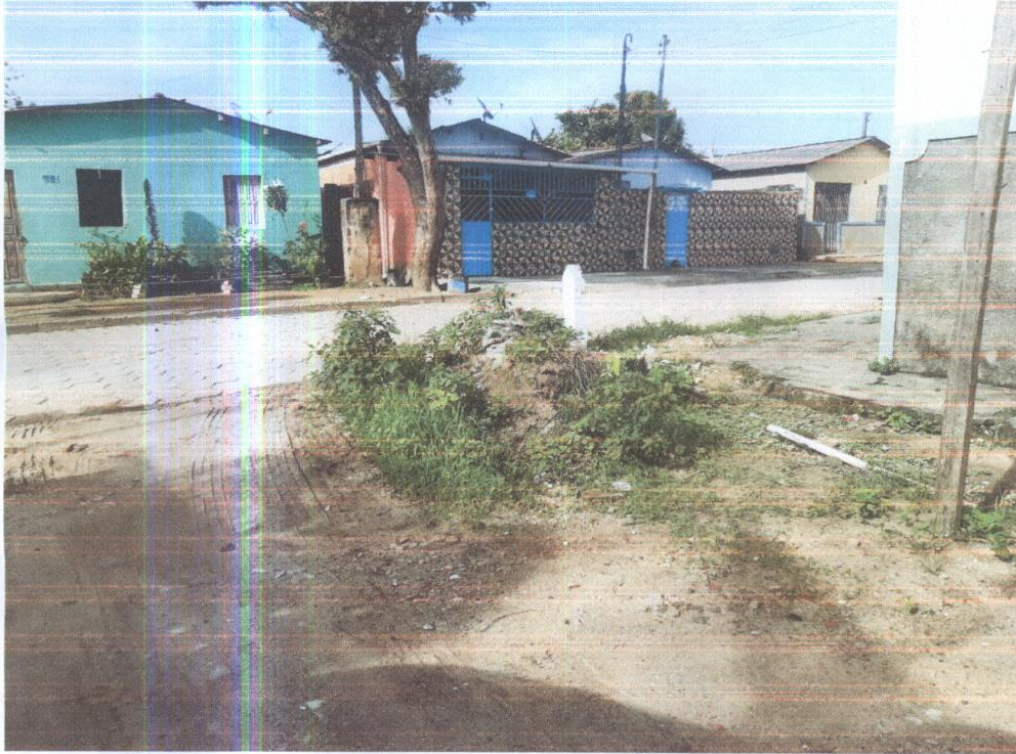

**Av. Riomar s/n Centro Belmonte Bahia**

**CEP: 45.800-000**



**Av. Riomar s/n Centro Belmonte Bahia**  
**CEP: 45.800-000**



**Av. Riomar s/n Centro Belmonte Bahia**  
**CEP: 45.800-000**



**Av. Riomar s/n Centro Belmonte Bahia**

**CEP: 45.800-000**

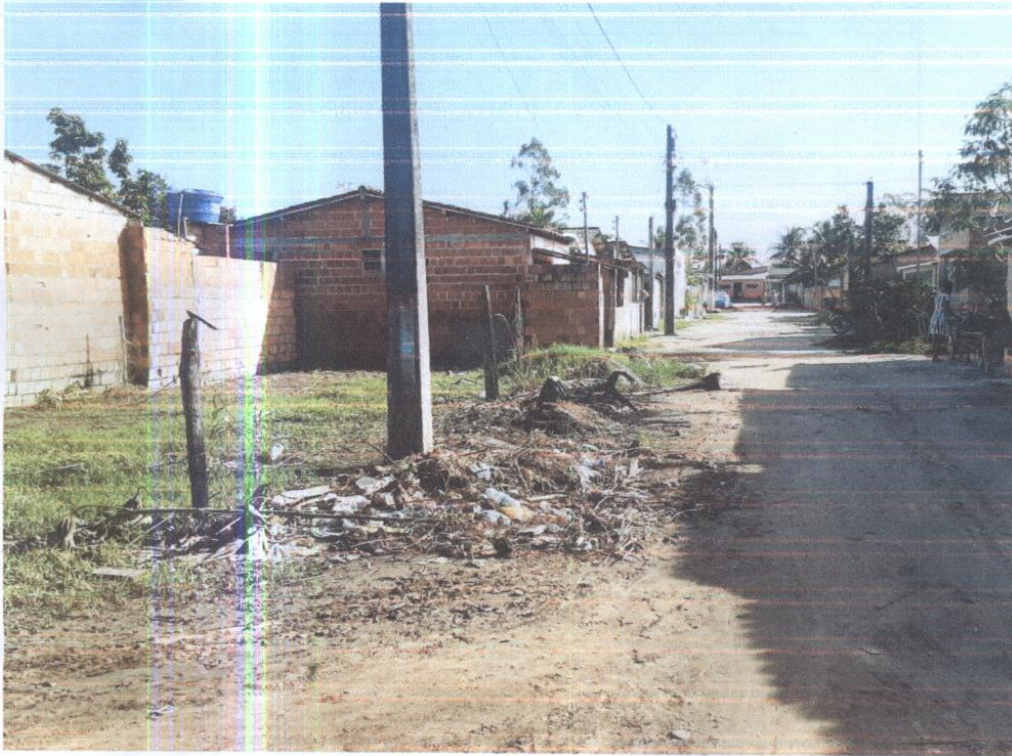

**Av. Riomar s/n Centro Belmonte Bahia**  
**CEP: 45.800-000**



**Av. Riomar s/n Centro Belmonte Bahia**

**CEP: 45.800-000**

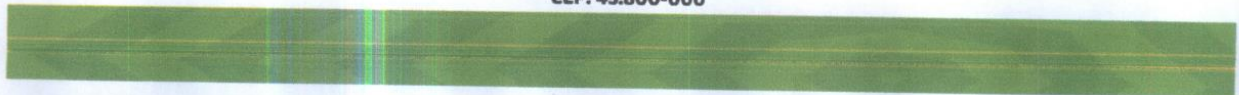



**Av. Riomar s/n Centro Belmonte Bahia**  
**CEP: 45.800-000**





**Av. Riomar s/n Centro Belmonte Bahia**  
**CEP: 45.800-000**



**Av. Riomar s/n Centro Belmonte Bahia**

**CEP: 45.800-000**



Av. Riomar s/n Centro Belmonte Bahia  
CEP: 45.800-000



**Av. Riomar s/n Centro Belmonte Bahia**

**CEP: 45.800-000**



**Av. Riomar s/n Centro Belmonte Bahia**

**CEP: 45.800-000**



**Av. Riomar s/n Centro Belmonte Bahia**  
**CEP: 45.800-000**



**Av. Riomar s/n Centro Belmonte Bahia**

**CEP: 45.800-000**



**Av. Riomar s/n Centro Belmonte Bahia**

**CEP: 45.800-000**





**Av. Riomar s/n Centro Belmonte Bahia**  
**CEP: 45.800-000**

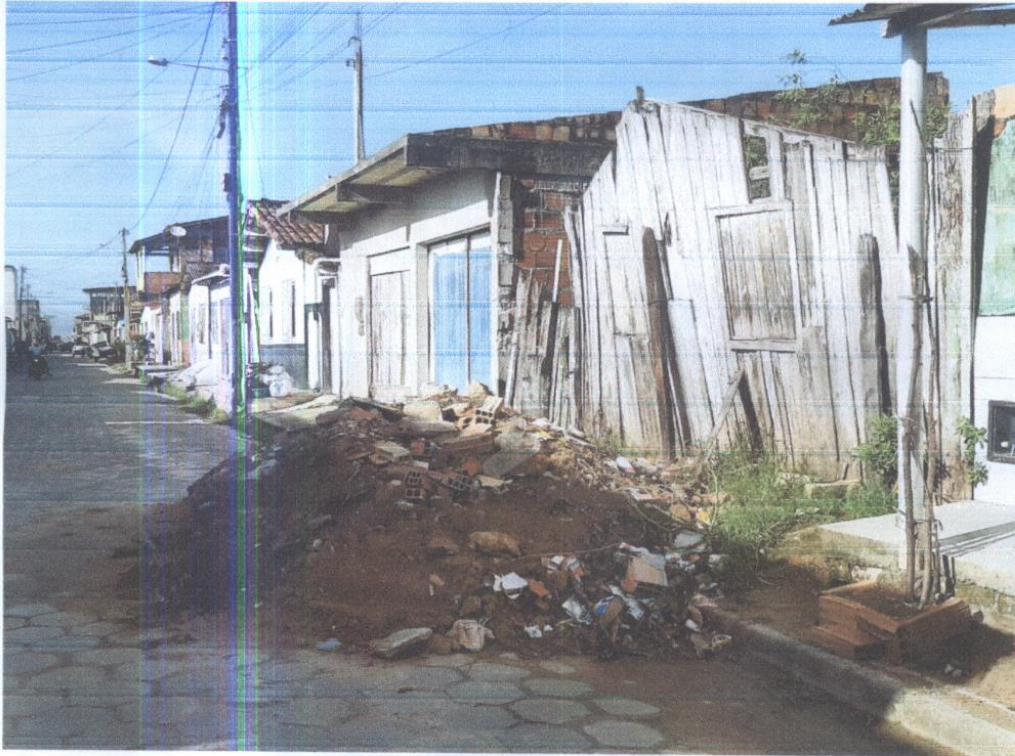

**Av. Riomar s/n Centro Belmonte Bahia**

**CEP: 45.800-000**



**Av. Riomar s/n Centro Belmonte Bahia**  
**CEP: 45.800-000**



**Av. Riomar s/n Centro Belmonte Bahia**

**CEP: 45.800-000**

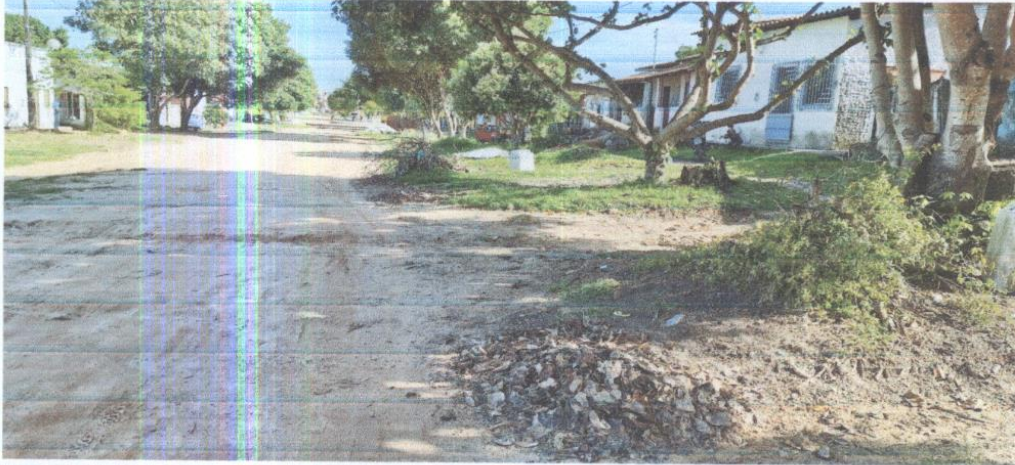

**Av. Riomar s/n Centro Belmonte Bahia**

**CEP: 45.800-000**



**Av. Riomar s/n Centro Belmonte Bahia**

**CEP: 45.800-000**



**Av. Riomar s/n Centro Belmonte Bahia**  
**CEP: 45.800-000**

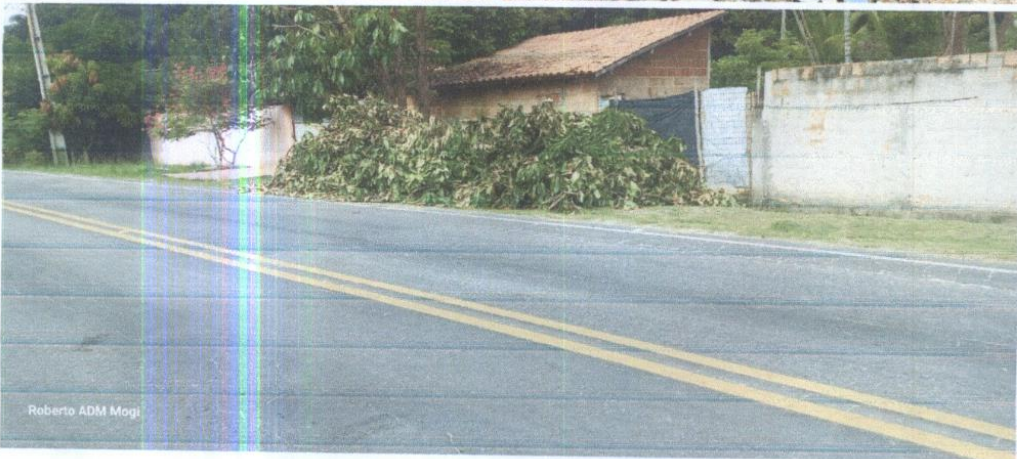

Roberto ADM Mogi

**Av. Riomar s/n Centro Belmonte Bahia**

**CEP: 45.800-000**





**Av. Riomar s/n Centro Belmonte Bahia**

**CEP: 45.800-000**



**Av. Riomar s/n Centro Belmonte Bahia**  
**CEP: 45.800-000**



**Av. Riomar s/n Centro Belmonte Bahia**  
**CEP: 45.800-000**



**Av. Riomar s/n Centro Belmonte Bahia**

**CEP: 45.800-000**



**Av. Riomar s/n Centro Belmonte Bahia**

**CEP: 45.800-000**



**Av. Riomar s/n Centro Belmonte Bahia**

**CEP: 45.800-000**



**Av. Riomar s/n Centro Belmonte Bahia**  
**CEP: 45.800-000**

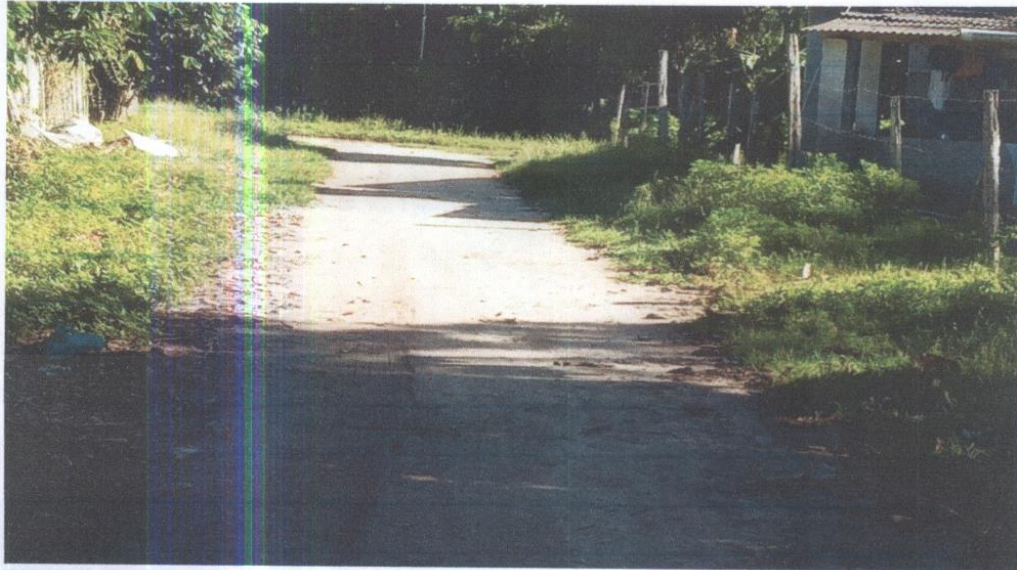

**Av. Riomar s/n Centro Belmonte Bahia**  
**CEP: 45.800-000**





**Av. Riomar s/n Centro Belmonte Bahia**  
**CEP: 45.800-000**

**CEP: 45.800-000**



**Av. Riomar s/n Centro Belmonte Bahia**  
**CEP: 45.800-000**

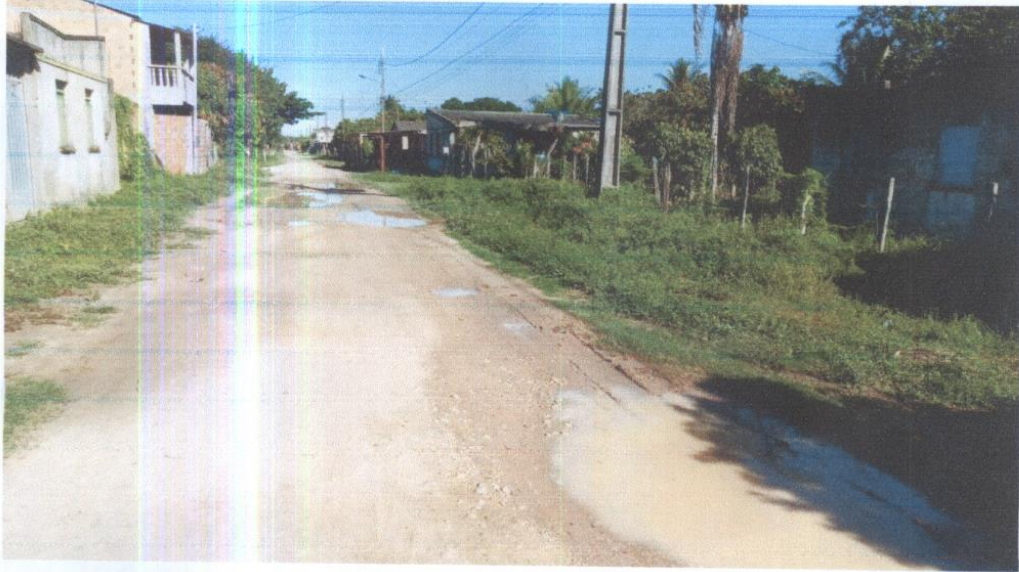

**Av. Riomar s/n Centro Belmonte Bahia**  
**CEP: 45.800-000**

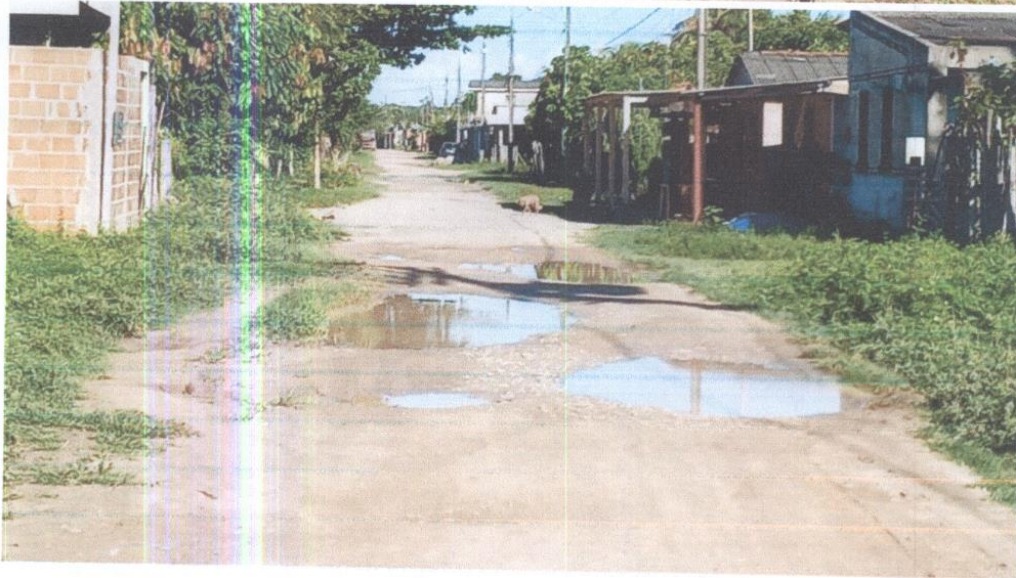

**Av. Riomar s/n Centro Belmonte Bahia**  
**CEP: 45.800-000**